



CHECKIT.CARD

Die steirische Jugendkarte



WAS IST DIE CHECKIT.CARD FÜR SCHÜLER:INNEN?



- Gültiger Lichtbildausweis gemäß § 21 Steiermärkisches Jugendgesetz
- für steirische Schüler:innen ab der 5. Schulstufe
- Nachweis im öffentlichen Verkehr für ermäßigtes Topticket
- mit Chip für Kopier- und Türöffner-Funktion möglich
- optional mit Monatsnewsletter, wertvollen Infos, Angeboten und Gewinnspielen

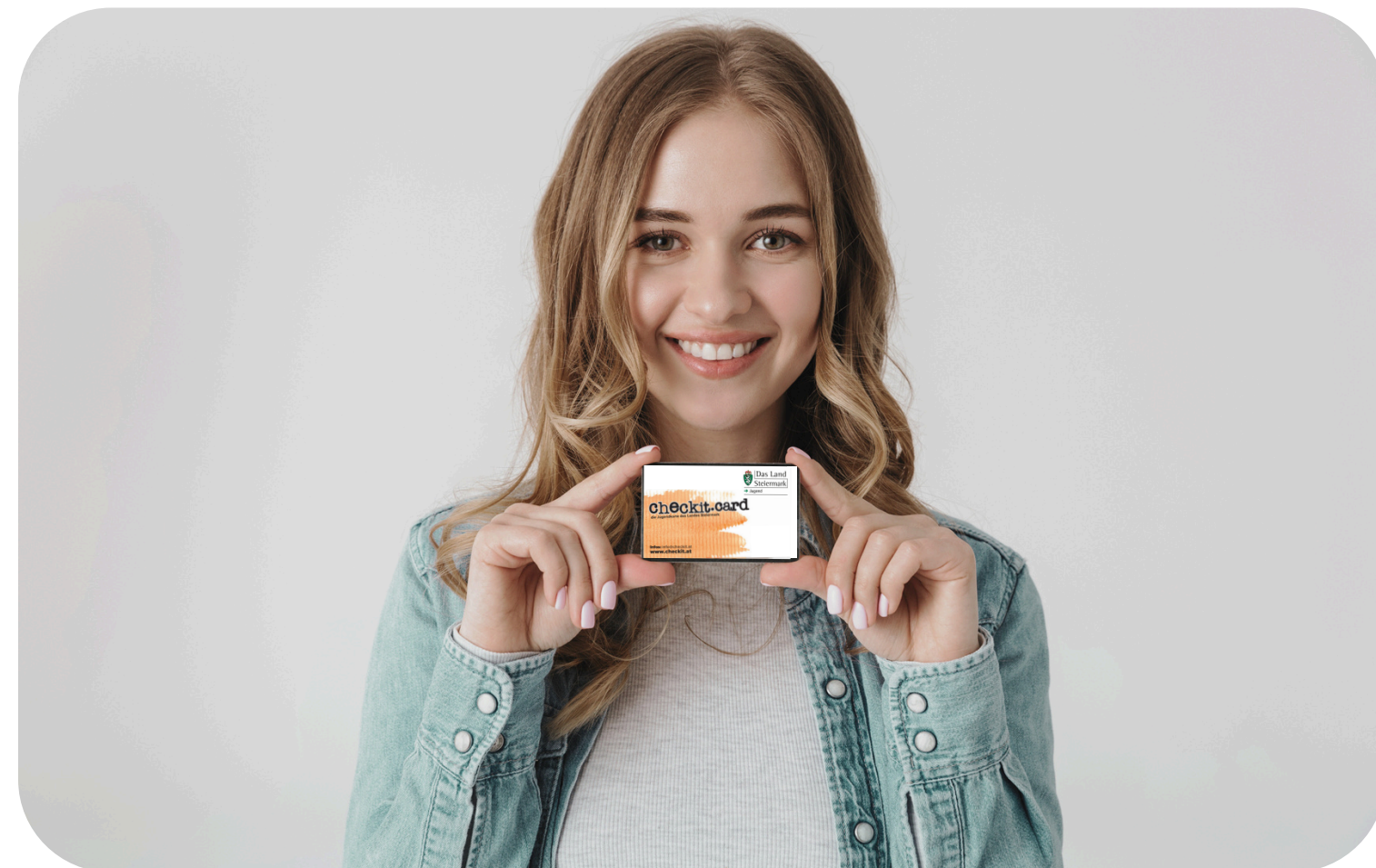

ANMELDE- MÖGLICHKEITEN ZUR CHECKIT.CARD FÜR SCHULEN

01 OLD SCHOOL

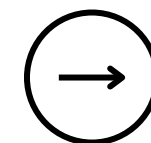

CHECKIT.CARD - Anmeldung mittels gedruckter
Formulare



02 NEU!

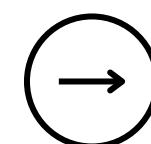

CHECKIT.CARD – Anmeldung im Zuge der
Schulfotoaktion (digitale Variante)

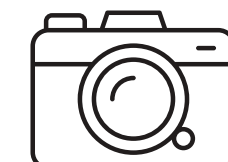

01 OLD SCHOOL CHECKIT.CARD - Anmeldung mittels gedruckter Formulare



Formularversand

checkit sendet die gedruckten Anmeldeformulare zum Schulstart an die Schule.

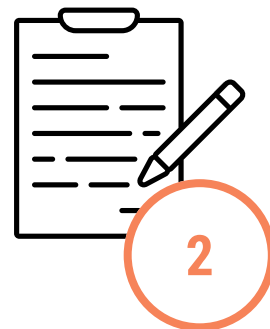

Verteilung & Ausfüllen

Formulare werden klassenweise ausgeteilt und von den Schüler:innen ausgefüllt, mit einem Passfoto versehen und unterschrieben.

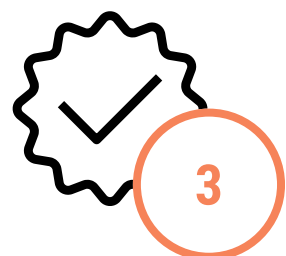

Kontrolle & Bestätigung

Sekretariat kontrolliert die Angaben und bestätigt sie mit Schulstempel.



Rücksendung an checkit

Formulare werden gesammelt und postalisch gesendet an:
LOGO jugendmanagement gmbh, Karmeliterplatz 2, 8010 Graz



Ausweisausgabe

Nach Bearbeitung werden die fertigen Karten per Post retourniert und durch die KVs klassenweise verteilt.

02 NEU! CHECKIT.CARD - Anmeldung im Zuge der Schulfotoaktion (digitale Variante)



1

Zustimmung

Schule holt bei Schuleintritt (z. B. über Einverständniserklärungen) die Zustimmung der Schüler:innen bzw. Eltern ein.



2

Datenübermittlung von Schule an checkit

Sicheren Zugang von checkit erhalten (info@checkit.at) und Daten übermitteln:

- Excel-Tabelle (siehe Bild unterhalb)
- Schulfotos im Format 2,0 × 2,6 cm (Dateiname = Schüler:innenkennzahl)

Klasse	Schüler:innen-kennzahl	Familienname	Vorname(n)	Geschlecht (w/m/d)	Geburtsdatum	Anschrift	Mailadresse
1a	6010562040004	Musterfrau	Erika	w	1. Jan. 2014	8010 Graz, Hauptplatz 1	musterfrau.erika@mustermail.com
1b	6010562040005	Mustermann	Max	m	2. Jan. 2014	8010 Graz, Schlossberg 1	mustermanx@mustermail.com
1c	6010562040006	Muster	Maxi	d	3. Jan. 2014	8010 Graz, Sporgasse 1	maximuster@mustermail.com



3

Ausweisausgabe

Nach Bearbeitung werden die fertigen Karten per Post retourniert und durch die KVs klassenweise verteilt.

KONTAKT



ANDREA ORSO-HÖDL

E-MAIL info@checkit.at

TELEFON +43 (0) 676 | 72 01 790

